

Plan du Rez-De-Chaussée (00) - Ech : 1/75

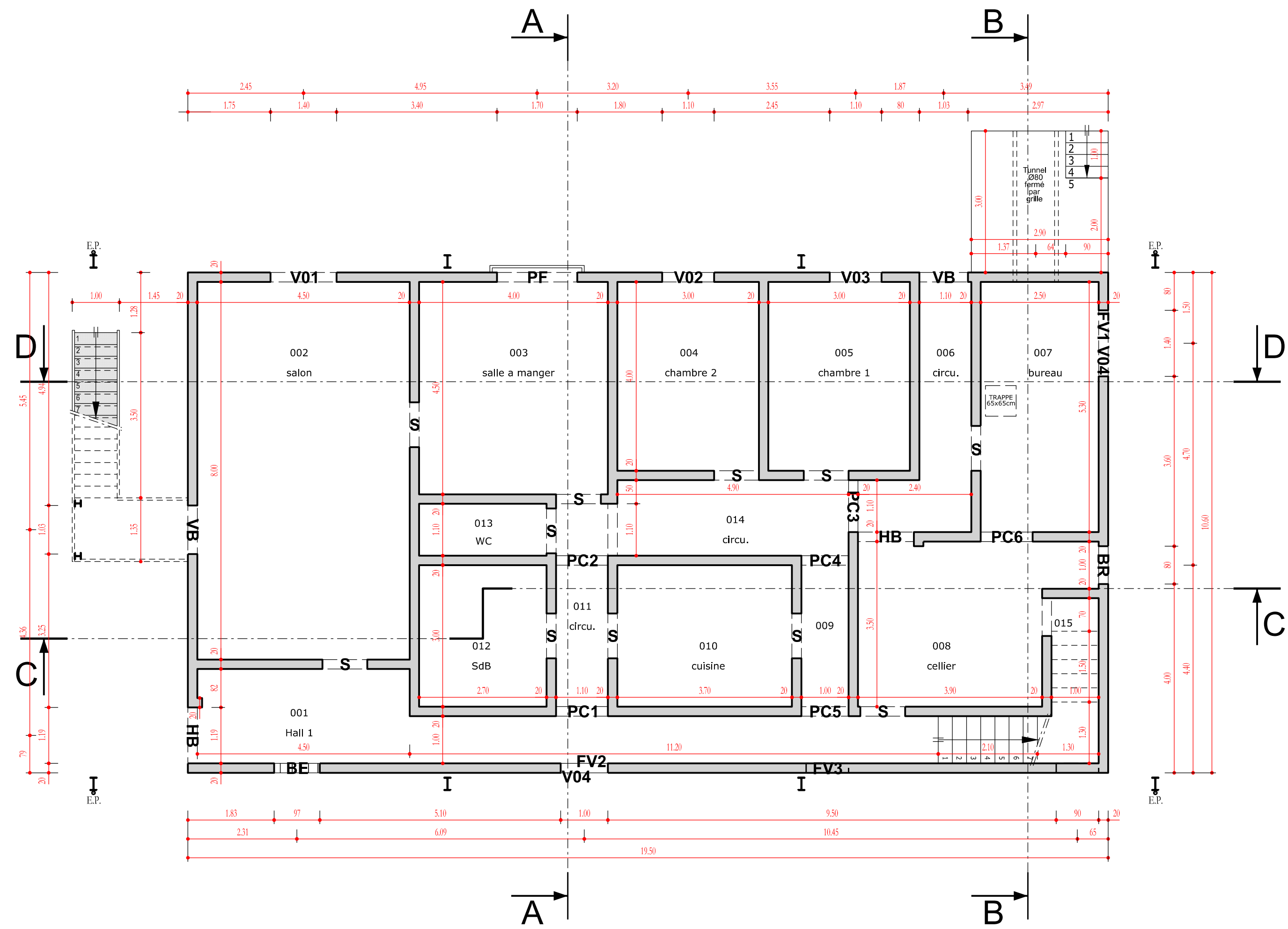

Plan coffrage brèche étoile - Ech : 1/20

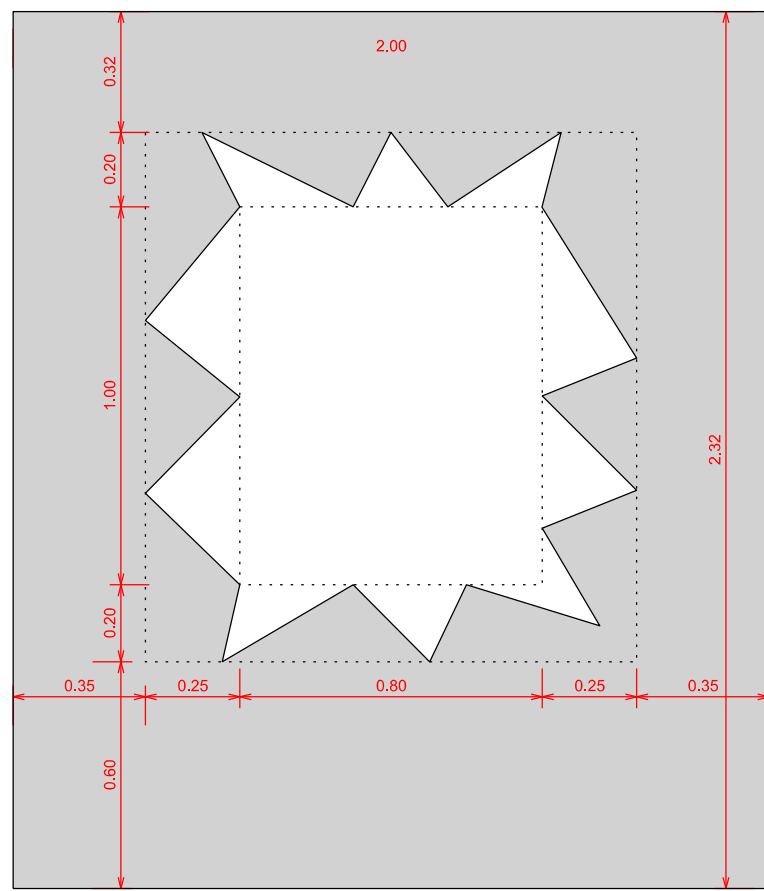

Coupe CC - Ech : 1/100

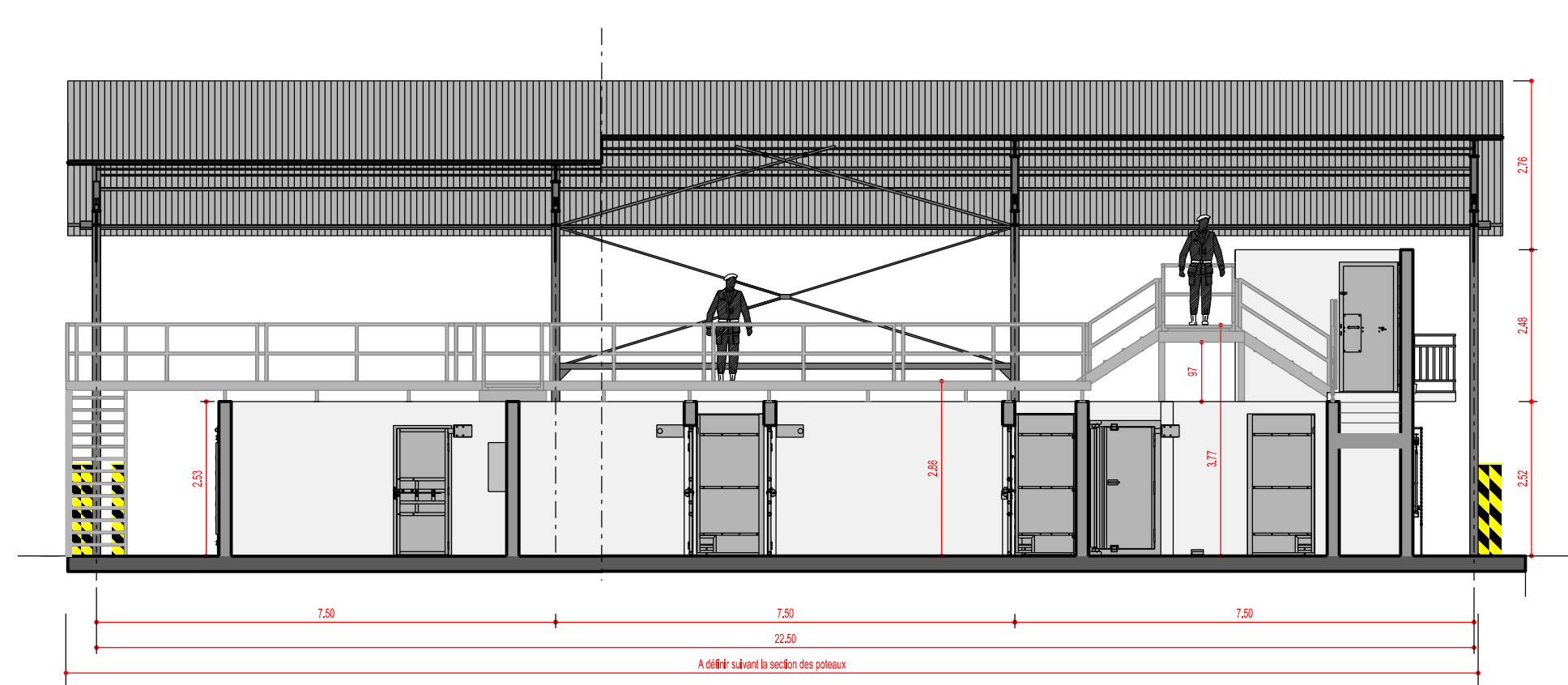

Plan coffrage brèche circulaire - Ech : 1/20

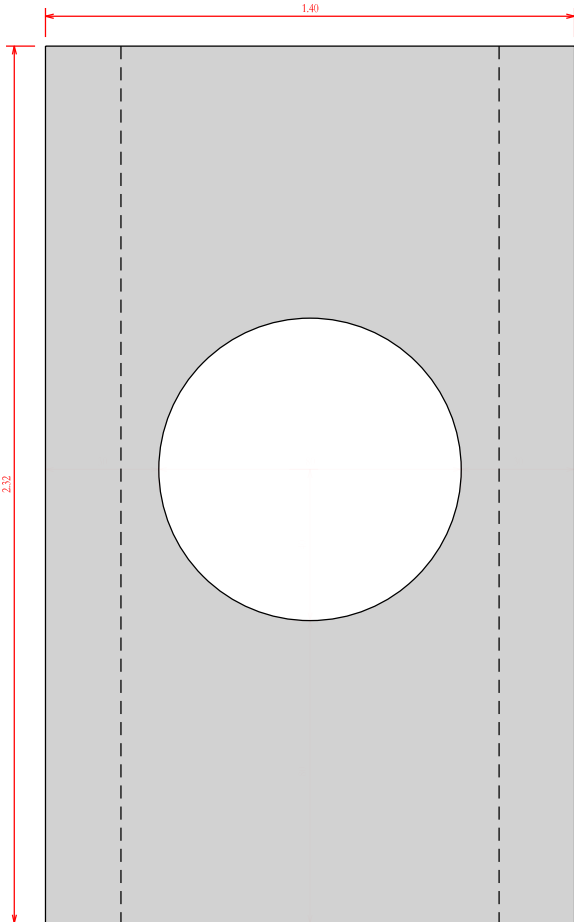

Coupe DD - Ech : 1/100

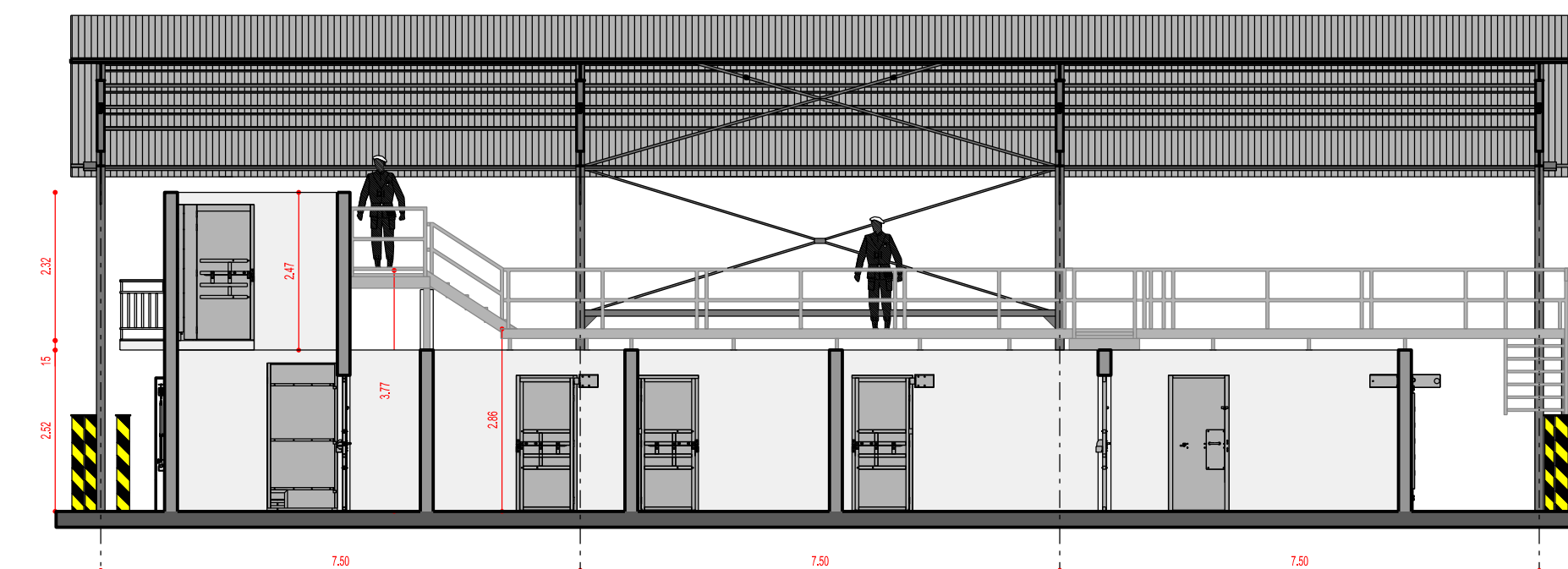

Plan de l'étage (01) - Ech : 1/100

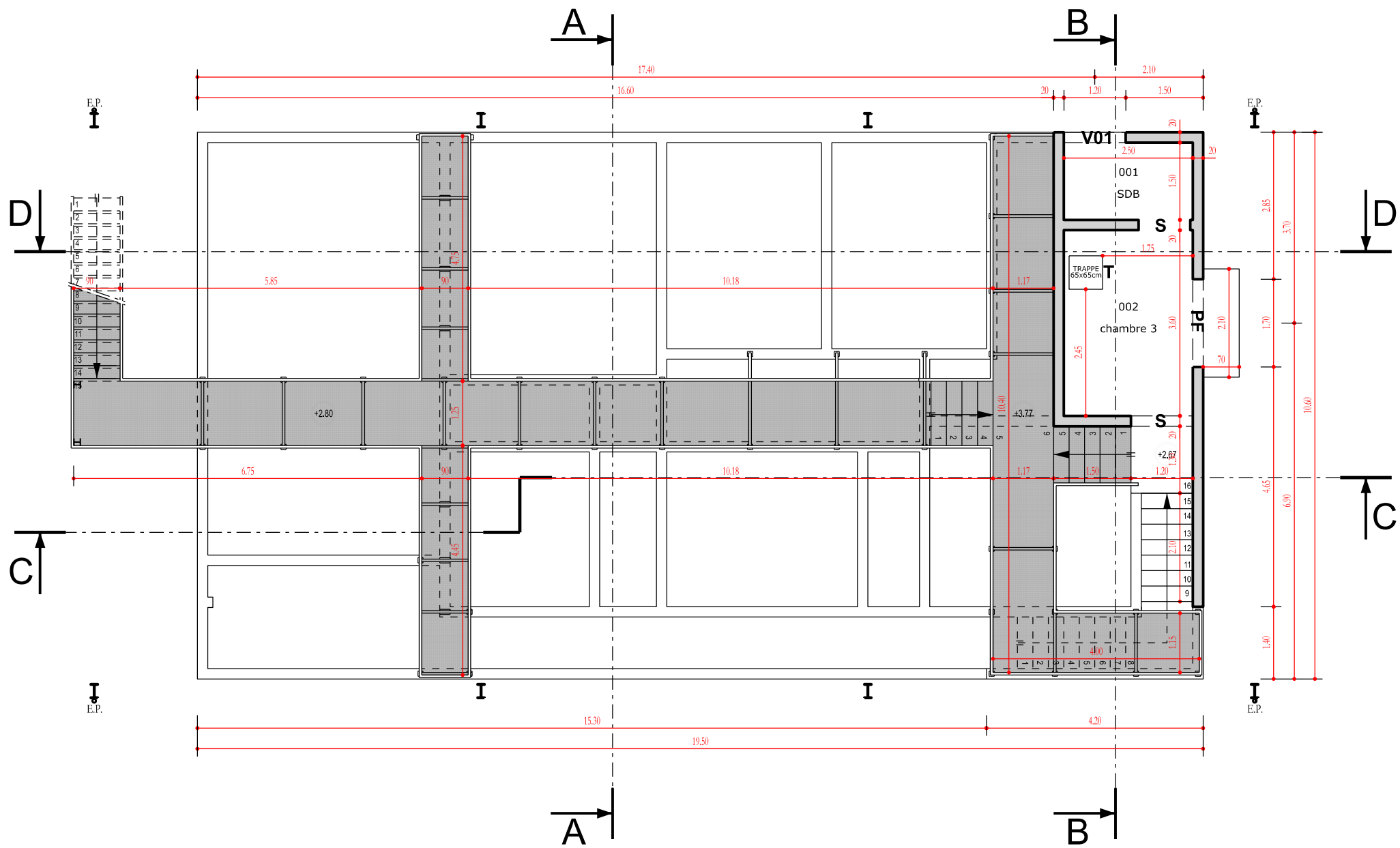

Légende

**A charge MAPA Menuiseries d'effraction**  
**Typologie des portes**

**HB** : Halligan Bar  
**VB** : Ouverture par verrin ou bélier  
**S** : Standard  
**PC** : De compartimentage

**Typologie des fenêtres**

**FV 01 - 02 - 03** : Fenêtres vitées, ouverture par effraction  
**PF** : Porte-fenêtre bois  
**V 01 - 02 - 03** : Volets standards  
**V 04** : Volet, ouverture avec "Halligan Bar"

**Typologie des brèches**

**BE** : Brèche étoile  
**BR** : Brèche circulaire

**Typologie de la trappe**

**T** : Trappe

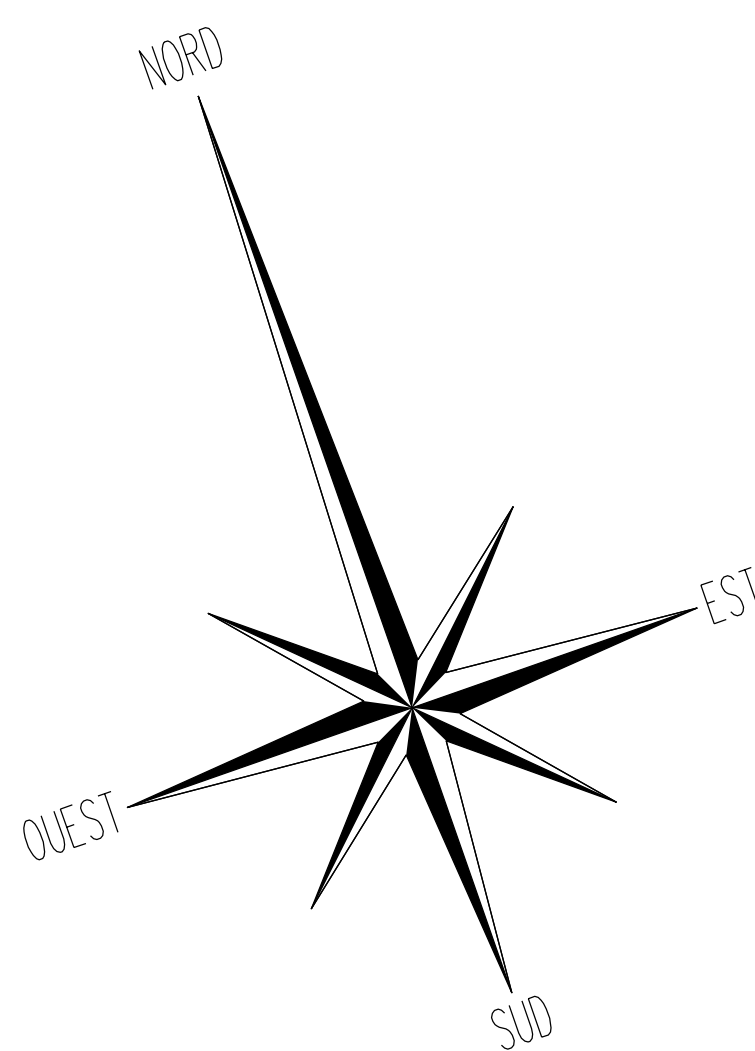

Coupe AA - Ech : 1/100

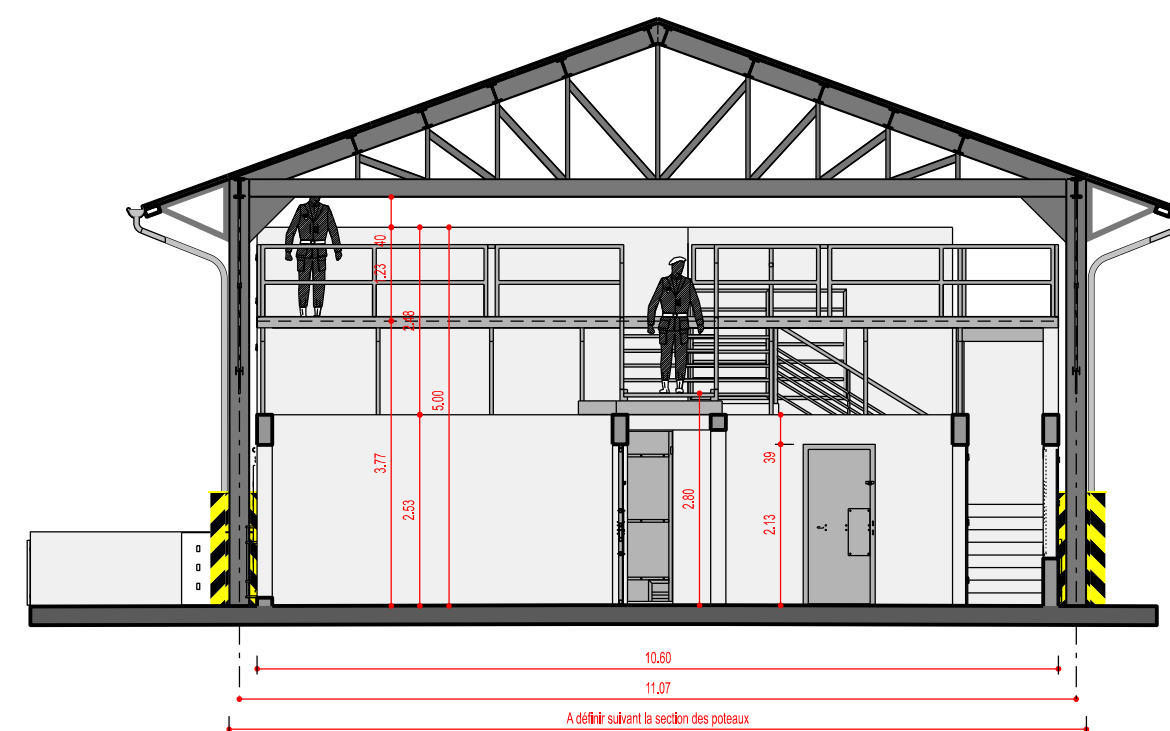

Coupe BB - Ech : 1/100

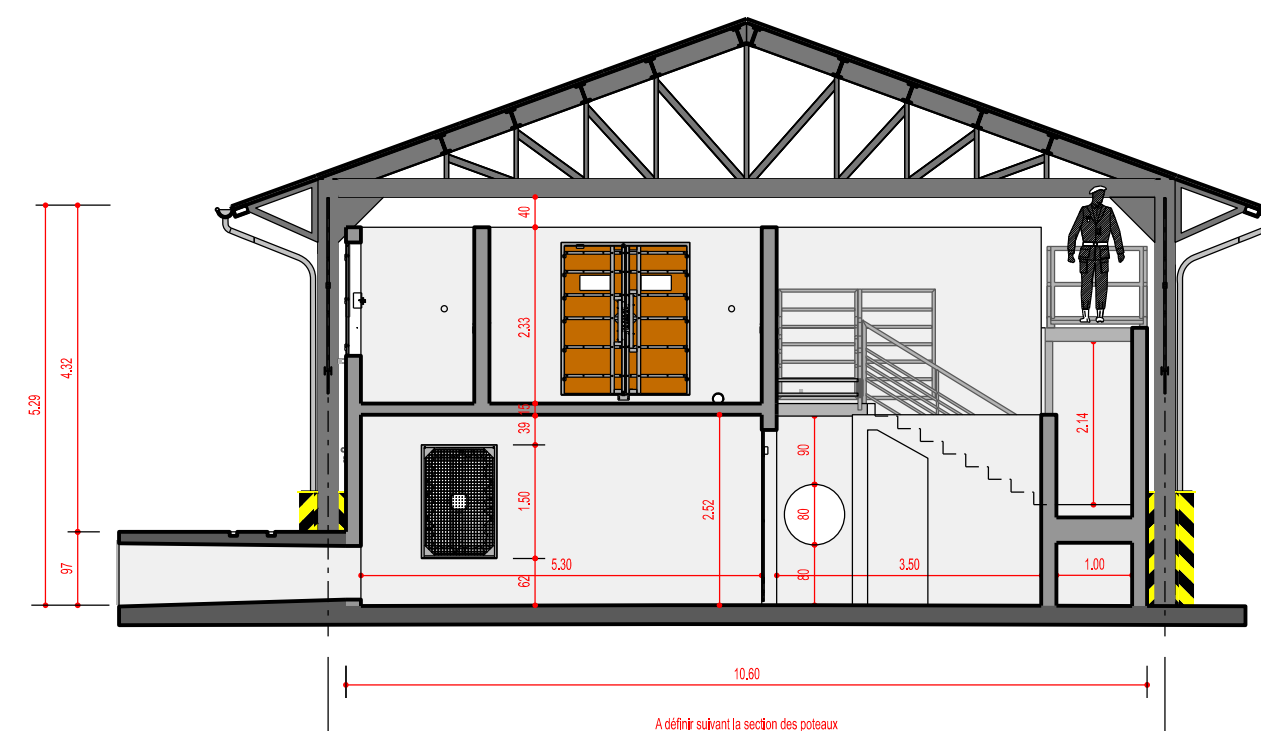

Photos - BICUB - EPINAL (à titre d'exemple)

Façade Sud-Est



Façade Nord-Ouest



Façade Sud-Ouest



Façade Nord-Est



Façade Nord-Est



**MINISTÈRE  
DES ARMÉES  
ET DES ANCIENS  
COMBATTANTS**  
*Liberté  
Egalité  
Fraternité*

**SGA**  
Secrétariat général  
pour l'administration

**SID**  
Service d'Infrastructure  
de la Défense

Service d'Infrastructure  
de la Défense  
Nord-Est

Sous-Direction Investissement  
Bureau de Maîtrise d'Œuvre de Metz  
Carmen Ney  
1, rue du Général FAUVEY  
CS 85 002  
57044 Metz Cedex 01  
TELEPHONE : 03.87.74.80.00  
TELECOPIE : 03.87.15.54.54

IG2MI Jean-Marc COLLIQU  
Directeur du Service d'Infrastructure  
de la Défense Nord - Est

SARREBOURG (MOSELLE)

CASERNE RABIER PELLEPORT

Construction d'un bâtiment d'instruction

Plan des niveaux, des coupes, des brèches,  
Photos

DOSSIER DE CONSULTATION DES ENTREPRISES

Int.	Date	Modifications	Change d'état	Déclassement
CONCEPTION	UNITÉ DE CONCEPTION	Modifié du 01/01/2010		
Charge d'affaires :	Charge d'affaires :	Charge d'affaires :	Charge d'affaires :	Charge d'affaires :
Dessiné par :	Dessiné par :	Dessiné par :	Dessiné par :	Dessiné par :
Architecte :	Architecte :	Architecte :	Architecte :	Architecte :
Numéro d'opération :	Numéro d'opération :	Numéro d'opération :	Numéro d'opération :	Numéro d'opération :
Échelle :	Échelle :	Échelle :	Échelle :	Échelle :
1/100	1/100	1/100	1/100	1/100

IDENTIFICATION DE LA DOSSIER

Ident. Operation

RELEVANCE DU COMMANDE

Nom du fichier

Ind